Прощальная
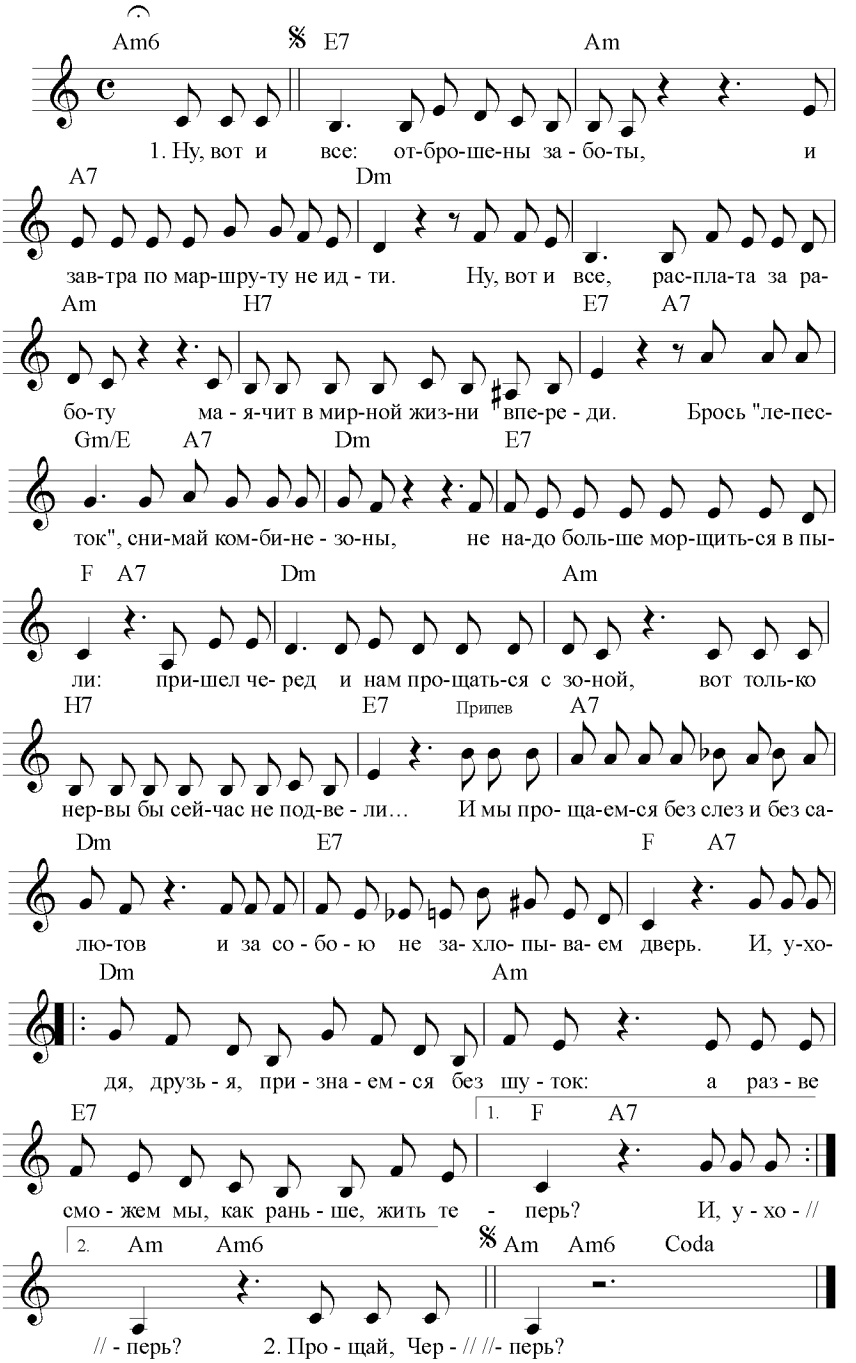
Слова и музыка Сергея Урывина